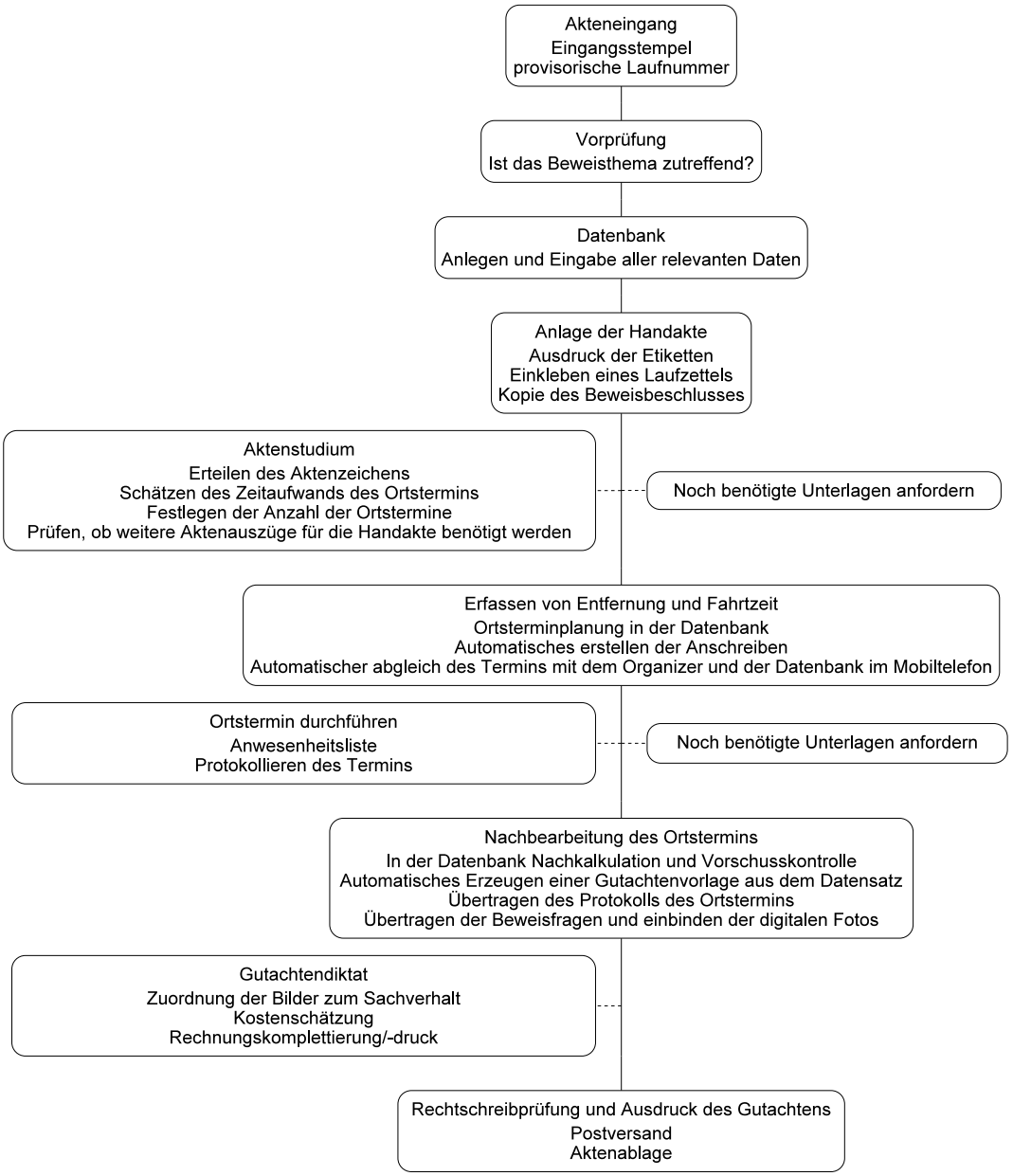Ablauf bei der Bearbeitung von Gerichtsaufträgen
mit dem Datenbanksystem ANJA